«СОГЛАСОВАНО»
Начальник управления по образованию и науке администрации города Сочи
_____ О.Н. Медведева
«1» _____ 2020 года

«УТВЕРЖДАЮ»
Директор
МДУДО ДЮСШ № 7
_____ В.В. Васильев
«1» _____ 2020 года

«СОГЛАСОВАНО»
Начальник ОГИБДД УВД по городу Сочи ГУ МВД России по Краснодарскому краю полковник полиции
_____ А.В. Кузьмин
«1» _____ 2020 года

ПАСПОРТ

дорожной безопасности образовательного учреждения

МУНИЦИПАЛЬНОГО БЮДЖЕТНОГО УЧРЕЖДЕНИЯ ДОПОЛНИТЕЛЬНОГО ОБРАЗОВАНИЯ «ДЕТСКО-ЮНОШЕСКОЙ СПОРТИВНОЙ ШКОЛЫ «7» г. Сочи

2020

Общие сведения

Муниципальное бюджетное учреждение дополнительного образования «Детско-юношеская спортивная школа № 7» г. Сочи

Тип организации спортивная школа

Юридический адрес: 354002, Российская Федерация, Краснодарский Край, г. Сочи, ул. 20-ой Горнострелковой дивизии д. 1/8

Фактический адрес: 354002, Российская Федерация, Краснодарский Край, г. Сочи, ул. 20-ой Горнострелковой дивизии д. 1/8

Руководители организации:

Директор — Васильев Вячеслав Васильевич

(862)241-21-25

Ответственный работник управления по образованию и науке администрации города Сочи — главный специалист отдела по формированию законопослушного поведения несовершеннолетних и обеспечения безопасности деятельности образовательных организаций управления по образованию и науке администрации города Сочи Кугаевская Ольга Николаевна

(862)264-71-81

Ответственные от Госавтоинспекции — старший инспектор отделения по пропаганде БДД ОГИБДД УВД по городу Сочи ГУ МВД России по Краснодарскому краю капитан полиции Кривоконев Евгений Алексеевич

Руководитель или ответственный работник дорожно-эксплуатационной организации, осуществляющей содержание улично-дорожной сети (УДС)	директор департамента транспорта и дорожного хозяйства администрации города Сочи Горбачева Ирина Анатольевна (862)296-52-86 (телефон)
Ответственные работники за мероприятия по профилактике детского травматизма в ОУ	Заместитель директора по УВР Учадзе Марина Бердыевна (862)241-21-25
Руководитель или ответственный работник дорожно-эксплуатационной организации, осуществляющей содержание технических средств организации дорожного движения (ТСОДД)	директор департамента транспорта и дорожного хозяйства администрации города Сочи Горбачева Ирина Анатольевна (862)296-52-86

Количество учащихся 732 (Дети здание школы не посещают. В здании находится только административный персонал)

Наличие уголка по БДД не имеется
(если имеется, указать место расположения)

Наличие класса по БДЦ не имеется
(если имеется, указать место расположения)

Наличие автогородка (площадки) по БДД не имеется

Наличие автобуса в ОУ нет

Время занятий в образовательной организации: спортивные занятия на территории образовательной организации не проводятся.

Телефоны оперативных служб:

При пожаре: 01, с мобильного телефона 101

Полиция: 02, с мобильного телефона 102

Скорая медицинская помощь: 03, с мобильного телефона 103

МЧС 112

I. План-схемы МБУДО ДЮСШ № 7.

План-схема района расположения МБУДО ДЮСШ № 7, пути движения транспортных средств.

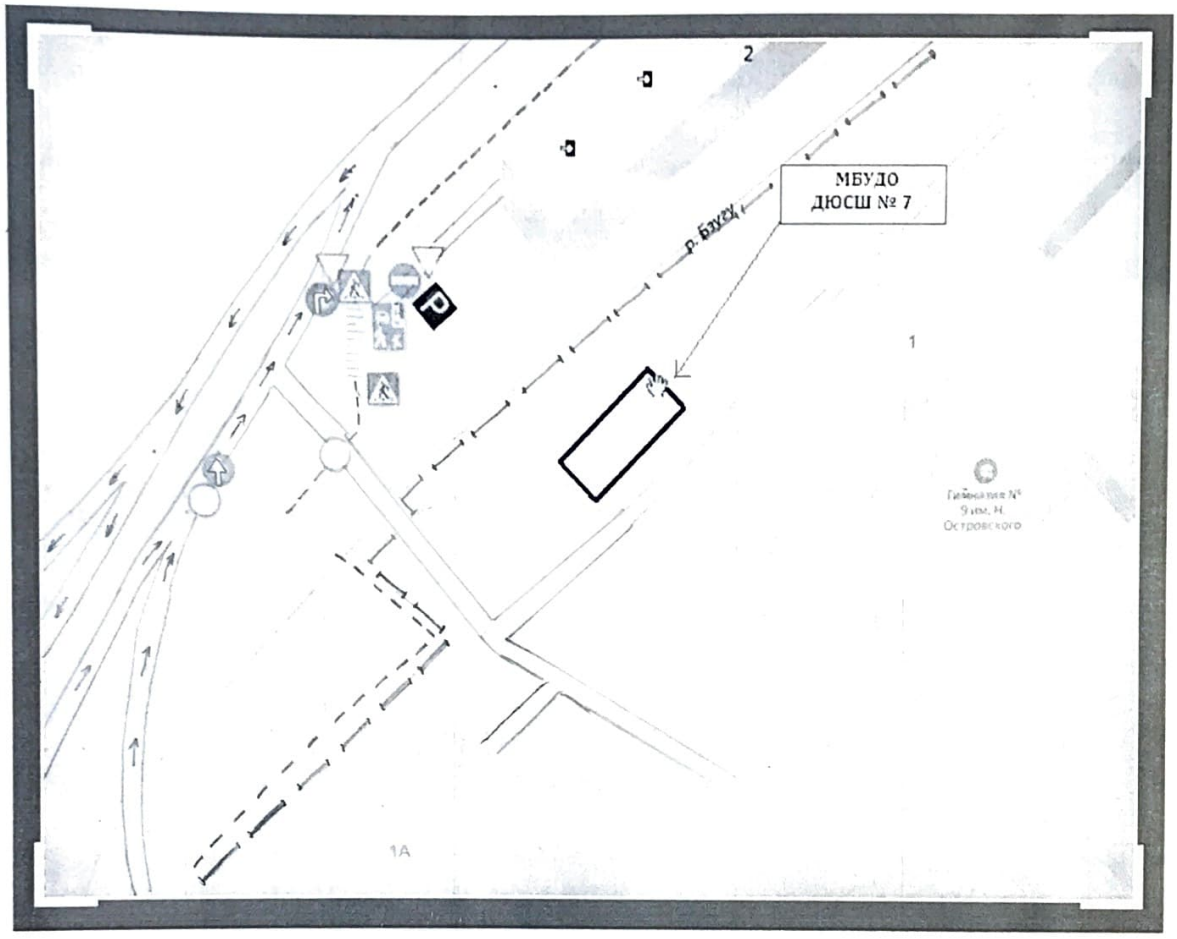

– – – – – – – пешеходное ограждение

ограждение образовательного учреждения (Гимназии № 9), на территории которого располагается здание ДЮСШ № 7

направление движения транспорта

Схема организации дорожного движения в непосредственной близости от МБУДО ДЮСШ № 7 с размещением соответствующих технических средств и расположение парковочных мест

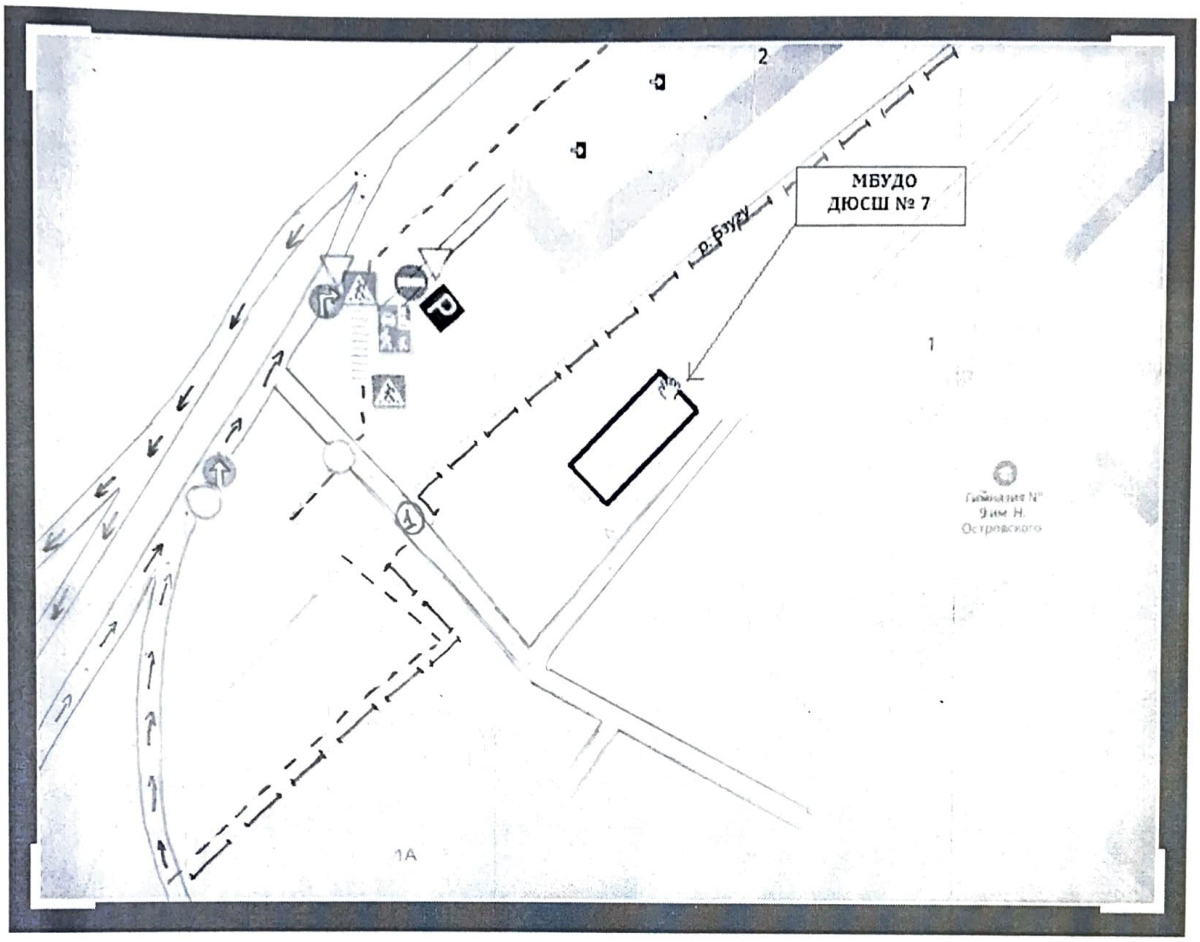

ограждение образовательного учреждения(Гимназии № 9), на территории которого располагается здание ДЮСШ № 7

направление движения транспорта

① блокировка основного въезда на территорию образовательного учреждения(Гимназии № 9), на территории которого располагается здание ДЮСШ № 7

ПЕШЕХОДНОЕ ОГРАЖДЕНИЕ

Пути движения транспортных средств к местам разгрузки/погрузки из здания ДЮСШ № 7

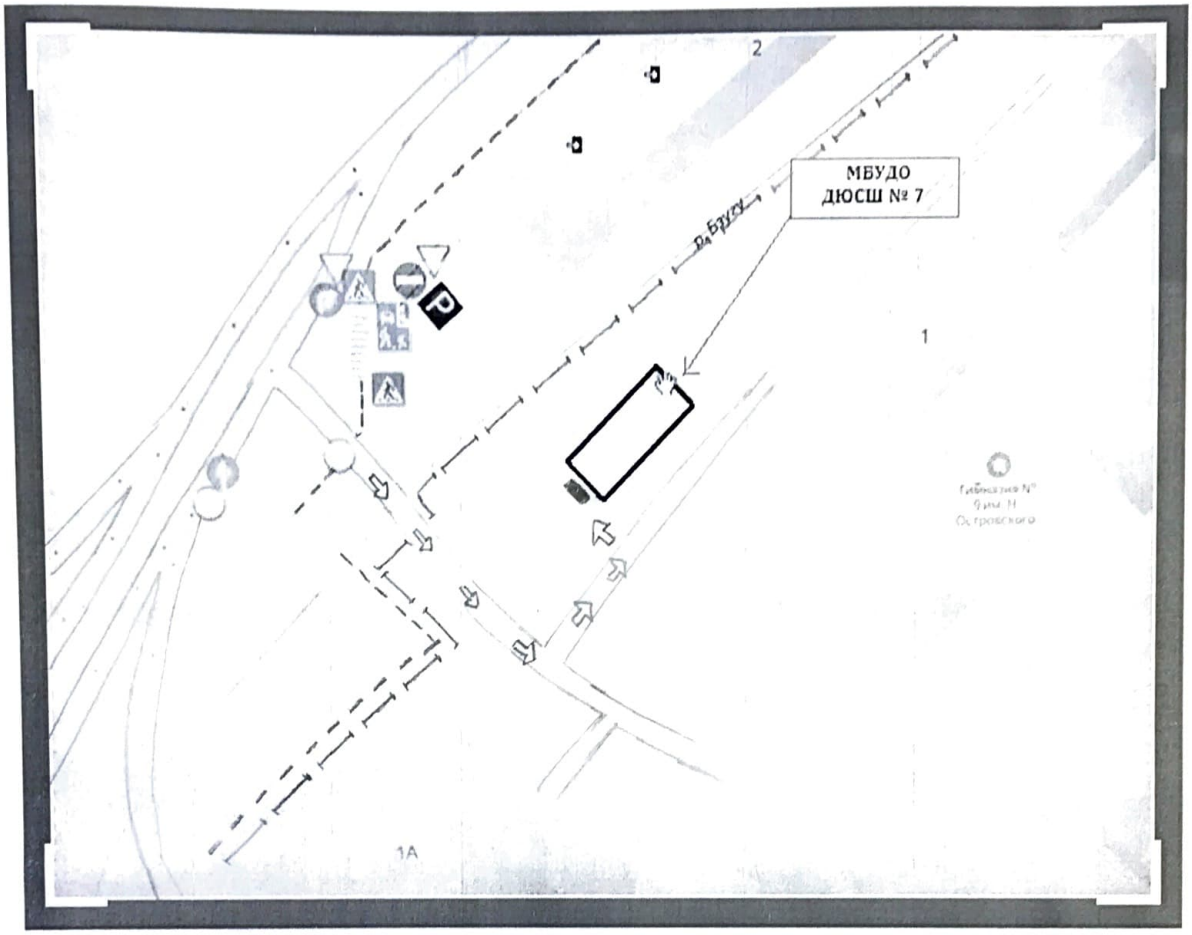

— — — ограждение образовательного учреждения (Гимназии № 9), на территории которого располагается здание ДЮСШ № 7

⇨ ⇨ ⇨ въезд/выезд грузовых транспортных средств

→ → → → направление движения транспорта

– – – – – – пешеходное ограждение

■ - зона разгрузки/погрузки из здания